

C1 Zonenplan Siedlungsgebiet

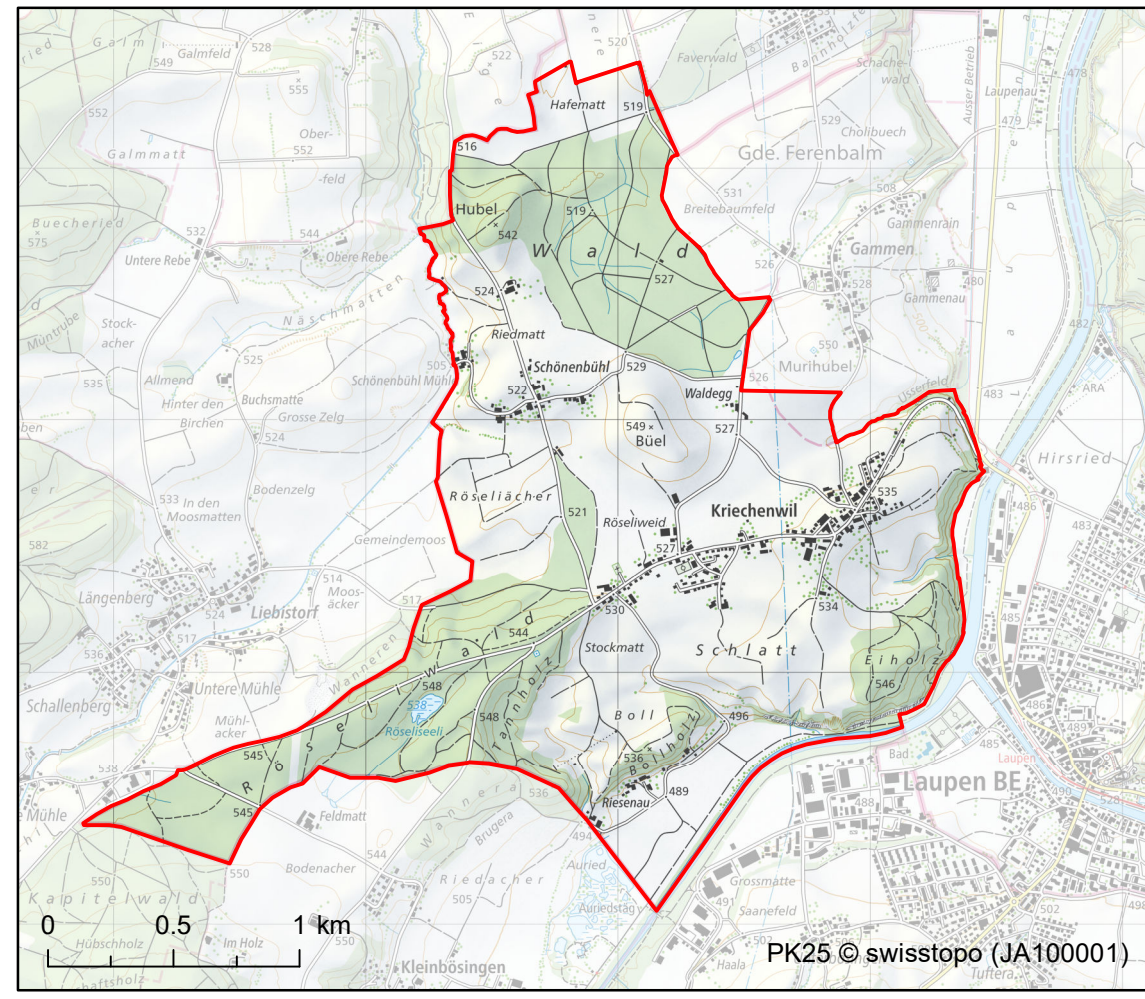

Bern, 3. Februar 2020
C1_ZNP_Siedlung_Kriechenwil.mxd / BE

Maassstab 1:2500
Planformat 105 x 90 cm

SIGMAPLAN Raum Umwelt Verkehr Geoinformatik
Thunstrasse 91, 3006 Bern Telefon 031 356 65 65 www.sigmaplan.ch

Genehmigungsvermerke

- Mitwirkung vom
 - Vorprüfung vom
 - Publikation im amtlichen Anzeiger vom
 - Öffentliche Auflage vom bis
 - Einspracheverhandlung am
 - Erliedigte Einsprachen
 - Unerledigte Einsprachen
 - Rechtsverwarungen
- Beschlossen durch den Gemeinderat am
- Beschlossen durch die Gemeindeversammlung am
- Namens der Einwohnergemeinde:
Präsident/in:

Gemeinschreiber/in:

Die Richtigkeit dieser Angaben bescheinigt:
Kriechenwil, den Der Gemeinbeschreiber:

Genehmigt durch das Amt für Gemeinden und Raumordnung am:

Verbindliche Waldgrenze genehmigt durch das Amt für Wald am:

Legende

- Nutzungszone**
- Wohnzone (W)
 - Mischzone A (MA)
 - Mischzone B (MB)
 - Zonen für öffentliche Nutzungen (ZOEN)
 - Weilerzone
 - Landwirtschaftszone (LWZ)
- Besondere baurechtliche Ordnungen**
- Zone mit Planungspflicht (ZPP)
- Bau- und Nutzungsbeschränkungen**
- Ortsbildschutzgebiet
 - Bauinventar: Schützenswertes Objekt
 - Bauinventar: Erhaltenswertes Objekt
 - Kulturobjekt: Drei Grabhügel
 - Historischer Verkehrsweg (regionale und lokale Bedeutung)
 - Einzelbaum
 - Hecke
 - Fließgewässer offen
 - Fließgewässer eingedolt
 - Gewässerraum
 - Landschaftschutzgebiet (kommunale Bedeutung)
 - Stehendes Gewässer
 - Feuchtgebiet (kommunale Bedeutung)
 - Amphibienlaichgebiet (nationale Bedeutung)
 - Naturschutzgebiet (kommunale Bedeutung)
 - Gefahrengebiet, erhebliche Gefährdung
 - Gefahrengebiet, mittlere Gefährdung
 - Gefahrengebiet, geringe Gefährdung
- Hinweise**
- Grundwasserschutzzone S1
 - Grundwasserschutzzone S2
 - Waldnaturninventar
 - Wald (Amtliche Vermessung)
 - Grenzpunkt (Amtliche Vermessung)
 - Koordinatenangaben
- Gemeindebaureglement**
- Art. 21
 - Art. 21
 - Art. 21
 - Art. 22
 - Art. 23
 - Art. 23
 - Art. 31
 - Art. 511
 - Art. 521
 - Art. 521
 - Art. 522
 - Art. 523
 - Art. 525
 - Art. 526
 - Art. 526
 - Art. 526
 - Art. 526
 - Art. 531
 - Art. 532
 - Art. 532
 - Art. 534
 - Art. 534
 - Art. 534
 - Art. 551
 - Art. 551
 - Art. 551

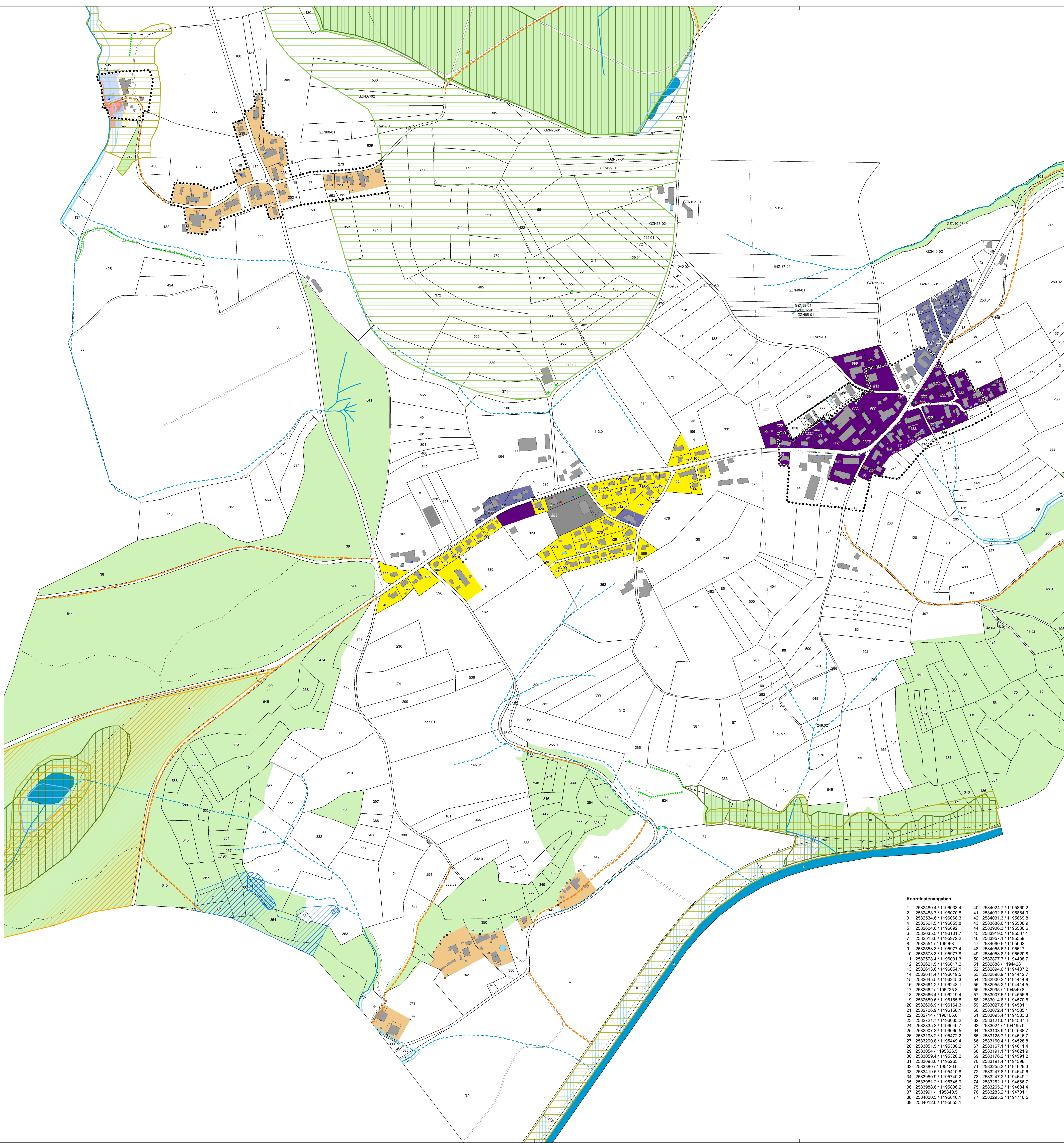

Koordinatenangaben

1	2582480.4 / 1196033.4	40	2584024.7 / 1195860.2
2	2582488.7 / 1196070.8	41	2584032.8 / 1195864.9
3	2582534.6 / 1196068.3	42	2584031.3 / 1195869.8
4	2582561.5 / 1196055.8	43	2583888.6 / 1195506.9
5	2582504.8 / 1196092.2	44	2583906.3 / 1195530.6
6	2582835.5 / 1196101.7	45	2583919.5 / 1195537.1
7	2582513.6 / 1195972.2	46	2583957.1 / 1195559
8	2582551 / 1195966	47	2584060.5 / 1195502
9	2582553.8 / 1195977.4	48	2584055.6 / 1195617
10	2582578.3 / 1195977.8	49	2584058.8 / 1195620.8
11	2582578.4 / 1196001.3	50	2583977.7 / 1194408.7
12	2582621.5 / 1196017.2	51	2582888 / 1194428
13	2582613.5 / 1196054.1	52	2582894.6 / 1194437.2
14	2582614.1 / 1196019.5	53	2582898.9 / 1194442.7
15	2582645.5 / 1196245.3	54	2582900.2 / 1194444.8
16	2582661.2 / 1196248.1	55	2582955.2 / 1194414.5
17	2582662 / 1196225.8	56	2582995 / 1194540.8
18	2582666.4 / 1196219.4	57	2583007.5 / 1194556.6
19	2582680.8 / 1196185.8	58	2583014.8 / 1194570.5
20	2582696.9 / 1196164.3	59	2583027.8 / 1194581.1
21	2582708.9 / 1196158.1	60	2583072.4 / 1194585.1
22	2582714 / 1196106.6	61	2583093.4 / 1194583.3
23	2582721.7 / 1196035.2	62	2583121.6 / 1194587.4
24	2582835.3 / 1196049.7	63	2583024 / 1194595.9
25	2582907.3 / 1196085.5	64	2583103.9 / 1194538.7
26	2583193.2 / 1195472.2	65	2583125.7 / 1194516.7
27	2583200.8 / 1195449.4	66	2583160.4 / 1194526.8
28	2583051.5 / 1195330.2	67	2583167.1 / 1194611.4
29	2583054 / 1195326.5	68	2583191.1 / 1194621.9
30	2583059.4 / 1195320.2	69	2583176.2 / 1194591.2
31	2583086.8 / 1195295	70	2583191.4 / 1194598
32	2583380 / 1195266.6	71	2583255.3 / 1194629.3
33	2583419.5 / 1195410.8	72	2583247.8 / 1194640.6
34	2583509.9 / 1195740.2	73	2583241.2 / 1194649.1
35	2583981.2 / 1195745.9	74	2583252.1 / 1194666.7
36	2583988.8 / 1195836.2	75	2583262.2 / 1194684.4
37	2583991 / 1195840.5	76	2583283.2 / 1194701.1
38	2584000.5 / 1195846.1	77	2583293.2 / 1194710.5
39	2584012.5 / 1195853.1		